

ZERTIFIKAT

TÜV
AUSTRIA

für das Managementsystem nach EN ISO 9001:2015

Der Nachweis der regelwerkskonformen Anwendung wurde erbracht
und wird gemäß TÜV AUSTRIA CERT-Verfahren bescheinigt für

HANSA FLEX

HANSA-FLEX AG, Zum Panrepel 44, 28307 Bremen – Deutschland

sowie die Niederlassungen / Tochtergesellschaften und Standorte, die im Anhang (Seiten 1-4)
aufgeführt sind.

Geltungsbereich

**Entwicklung, Produktion, Handel und technische Beratung sowie Dienstleistungen
rund um die Fluidtechnologie, insbesondere in den folgenden Geschäftsbereichen:**

- Schlauch & Schlauchleitungen
- Rohrleitungen & Sonderrohre
- Armaturenfertigung
- Verbindungstechnik
- Hydraulikkomponenten
- Engineering & Aggregatebau
- Metall- & PTFE-Schlauchleitungen
- Industrieschlauchleitungen
- Zylinderservice
- Dichtungstechnik
- Serienfertigung
- Mobiler Hydraulik-Sofortservice
- Fluidservice (Öl-Pflege)
- Industrieservice
- Hydraulik-Werkstatt-Container
- Logistik-Lösungen (z.B. Kanban)
- Qualifizierte Prüfungen der hydraulischen Leitungstechnik
- Kohlenwasserstoff-Reinigung
- Schulung, kundenspezifisch
- Ausbildungsniederlassung

Zertifikat-Registrier-Nr. 20100151446421 / 00

Gültig bis 2019-11-21



Zertifizierungsstelle
der TÜV AUSTRIA CERT GMBH

Wien, 2016-11-15

Diese Zertifizierung wurde gemäß TÜV AUSTRIA CERT-Verfahren zur Auditierung und Zertifizierung
durchgeführt und wird regelmäßig überwacht.

TÜV AUSTRIA CERT GMBH Krugerstraße 16 A-1015 Wien www.tuv.at



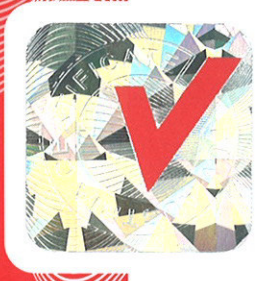

Anhang zum Zertifikat – Seite 1 von 4
Nr. 20100151446421 / 00

Die Zertifizierung umfasst folgende Standorte:

HANSA FLEX
Deutschland:

- | | |
|---|--|
| 01108 Dresden-Weixdorf, Am Promigberg 11 + 22 | 25578 Dägeling, Kaddenbusch 3 |
| 01157 Dresden, Am Lehmsberg 54 | 25813 Husum, Dieselstraße 7 |
| 01458 Ottendorf-Okrilla, Am Eichelberg 7 | 26125 Oldenburg, Mellumstraße 27 |
| 01809 Heidenau, Siegfried-Rädel-Straße 29 | 26388 Wilhelmshaven, Oranienburger Straße 10 |
| 02625 Bautzen, Neuteichnitzer Straße 24 | 26723 Ermden, Am Neptunplatz 12 |
| 02763 Zittau, Weststraße 20 A | 26789 Leer, Am Emsdeich 39a |
| 02828 Görlitz, Am Flugplatz 21 | 27446 Selsingen, Raiffeisenstraße 1 |
| 03051 Cottbus/Groß-Gaglow, Am Seegraben 16A | 27472 Cuxhaven, Humphry-Davy-Straße 16 |
| 03130 Spremberg - Schwarze Pumpe, An der Heide 1 | 27576 Bremerhaven, Auf dem Reuterhamm 7 |
| 04425 Taucha, Otto-Schmidt-Straße 16 | 27751 Delmenhorst, Stedinger Straße 324 |
| 04442 Zwenkau, Spenglerallee 12-14 | 28237 Bremen, Gottlieb-Daimler-Straße 17 |
| 04668 Grimma, Bahnhofstraße 3-5 | 28279 Bremen, Arster Hemm 55 |
| 04720 Döbeln, Richard-Köberlin-Strasse 9 | 28307 Bremen, Zum Panrepel 3 |
| 04860 Torgau, Gewerbering 19 | 28876 Oyten, An der Autobahn 15 |
| 04910 Elsterwerda, Saathainer Straße 29 | 29227 Celle, Rakyweg 15 |
| 06188 Landsberg/OT Queis, Hans-Dietrich-Genscher Straße 5 | 29392 Wesendorf, Hammersteinpark/Münchener Straße 60 |
| 06217 Merseburg, Herrfurthstraße 7 | 29410 Salzwedel, Brietzer Weg 19 |
| 06449 Aschersleben, Ottostraße 8 | 29525 Uelzen, Am alten Grenzgraben 1b |
| 06712 Zeitz, Hainichener Dorfstraße 3 | 29683 Bad Fallingbostal, Gustaf-de-Laval-Straße 9 |
| 06842 Dessau, Schlagbreite 41a | 30559 Hannover, Owiefeldstraße 16 |
| 07546 Gera, Weg der Freundschaft | 30855 Langenhagen, Bayernstraße 10 |
| 07613 Königshofen/Heideland, Schortentalstraße 16 + 18 | 31008 Elze, Calenberger Straße 8A |
| 07749 Jena, Löbstedterstraße 101 | 31061 Alfeld / Leine, Am Bahnhof 1 A |
| 08056 Zwickau, Reichenbacher Straße 115 | 31135 Hildesheim, Bavenstedter Straße 81 |
| 09117 Chemnitz, Jagdschaenkenstraße 27 | 31515 Wunstorf, Lise-Meitner-Straße 4 |
| 09356 St. Egidien, Birkenstraße 1 | 31789 Hameln, Otto-Körting-Straße 2 |
| 09427 Ehrenfriedersdorf, Gewerbegebiet an der B 95 8 | 32052 Herford, Ahmser Straße 190 |
| 09599 Freiberg, Dresdner Straße 27 | 32425 Minden, Zähringer Allee 111 |
| 12099 Berlin-Tempelhof, Germaniastraße 141-142 | 32657 Lemgo, Alkenbrede 3 |
| 12681 Berlin-Marzahn, Wolfener Straße 32-34 | 32825 Blomberg, Industriestraße 11 |
| 14712 Rathenow, Am Hafen | 33106 Paderborn, Frankfurter Weg 48 |
| 14772 Brandenburg, Friedrichshafener Straße 28 | 33330 Gütersloh, Brockhäger Straße 46 |
| 14974 Ludwigsfelde, Am Birkengrund 21 | 33689 Bielefeld, Hansestraße 1 A |
| 15370 Vogelsdorf, Frankfurter Chaussee 57 | 34123 Kassel, Mündener Straße 12 |
| 15528 Spreenhagen, Gewerbegebiet Am Winkel 8 | 34225 Baunatal-Kirchbauna, Harzweg 7 |
| 15910 Bersteland/ OT Freiwalde, Chausseestraße 7 | 34414 Warburg, Industriestraße 6 |
| 16225 Eberswalde, Bergerstraße 110 | 34497 Korbach, Raiffeisenstraße 3 |
| 16761 Hennigsdorf/Berlin, Hermann-Schumann-Straße 5 | 35232 Dautphetal, Industriestraße 2 |
| 16909 Wittstock, Perleberger Straße 21 | 35260 Stadtallendorf, Niederkleiner Straße 55 |
| 18182 Bentwisch, Am Soll 7 | 35625 Hüttenberg-Rechtenbach, Am Surbach 10 |
| 18573 Samtens, Bergener Straße 9a | 36043 Fulda, Kohlhäuser Straße 61 |
| 19061 Schwerin-Süd, August-Horch-Straße 6 | 36205 Sontra-Wichmannshausen, Am Steinacker 3 |
| 21107 Hamburg-Wilhelmsburg, Buschwerder Winkel 6 | 36272 Niederaula, Hattenbacher Straße 5 |
| 21339 Lüneburg, Bei der Pferdehütte 8 | 36304 Alsfeld, Karl-Bröger-Straße 3 |
| 21684 Stade, Ottenbecker Damm 10 | 36460 Merkers, Gartenstraße 15 |
| 22113 Hamburg-Billbrook, Billbrookdeich 36 | 37081 Göttingen, Maschmühlenweg 54A |
| 22525 Hamburg-Stellingen, Sandgrube 12 | 37154 Northeim - OT Sudheim, Schuhstraße 12 |
| 23556 Lübeck, Reepschläger Straße 13 | 37412 Herzberg am Harz, Siemensstraße 5 |
| 23966 Wismar, Schiffbauerdamm 14 | 37691 Boffzen/Höxter, Bahnhofstraße 30 |
| 24118 Kiel, Holzkoppelweg 14 | 37691 Boffzen/Höxter, Zum Gewerbepark 4 |
| 24539 Neumünster, Havelstraße 12-14 | 38112 Braunschweig, Carl-Miele-Straße 1 |
| 24941 Flensburg, Liebigstraße 23 | 38239 Salzgitter, Sudetenstraße 6 |



Anhang zum Zertifikat – Seite 2 von 4
Nr. 20100151446421 / 00

Die Zertifizierung umfasst folgende Standorte:

HANSA FLEX
Deutschland:

- | | |
|--|--|
| 38446 Wolfsburg, Borsigstraße 41 | 65201 Wiesbaden, Hüttenstraße 11 |
| 38644 Goslar, Am Helleberg 5 | 65551 Limburg/Lahn, Brunnenstraße 11 |
| 39179 Barleben, Lindenallee 30 | 66299 Friedrichsthal-Maybach, Bergwerkstraße 4 |
| 39218 Schönebeck, Grundweg 65 + 85 | 66482 Zweibrücken, Pariser Straße 12 |
| 39596 Arneburg, Osterburger Straße 2 | 66740 Saarlouis, Industriestraße 12 |
| 40233 Düsseldorf, Erkratherstraße 253 | 67063 Ludwigshafen, Industriestraße 53 |
| 41068 Mönchengladbach, Karstraße 70 | 67550 Worms, Oberrheinstraße 21 |
| 41460 Neuss, Danziger Straße 2 | 67661 Kaiserslautern, Im Haderwald 10 |
| 42653 Solingen, Dellenfeld 8-10 | 68219 Mannheim, Edinger Riedweg 49 - 51 |
| 44149 Dortmund, Karl-Funke-Straße 36 | 68766 Hockenheim, Duttweiler Straße 12 |
| 44149 Dortmund, Höfkerstraße 25 | 69190 Walldorf, Kleinfeldweg 36a |
| 44809 Bochum-Hamme, Seilfahrt 29 | 70771 Leinfelden-Echterdingen, Martin-Luther-Straße 84/1 |
| 45356 Essen, Alte-Bottroper-Straße 140 | 72770 Reutlingen, Täleswiesenstraße 8 |
| 46282 Dorsten, Barbarastraße 55 | 74078 Heilbronn, Mühlrainstraße 4 |
| 46485 Wesel, Am Schornacker 51 b | 74564 Crailsheim, Rossfelderstraße 37 |
| 47228 Duisburg, Hochstraße 86 | 76189 Karlsruhe, Industriestraße 21 |
| 47877 Willich-Müncheide, Halskestraße 19 | 77836 Rheinmünster, Victoria Boulevard B 107 |
| 48163 Münster, Heroldstraße 14 E | 78244 Gottmadingen, Industriepark 206 |
| 48499 Salzbergen, Holsterfeld 4 | 79331 Teningen-Nimburg, Otto-Lilienthal-Straße 3 A |
| 48703 Stadtlohn, Boschstrasse 14 | 84030 Ergolding, Festplatzstraße 16 |
| 49084 Osnabrück, Pferdestraße 13 | 85077 Manching, Gerberstraße 5 |
| 49134 Wallenhorst - Hollage, Hansastraße 92 | 85290 Geisenfeld, Bajuwarenstraße 1 |
| 49377 Vechta, Karl-Friedrich-Benz-Straße 2-4 | 85748 Garching, Dirnismaning 40 |
| 49716 Meppen-Nödike, Junkers Straße 17 | 86167 Augsburg, Am Mittleren Moos 13 |
| 49811 Lingen OT Broegbern, Lenzfeld 11 | 86899 Landsberg/Lech, Albert-Einstein-Straße 9 A |
| 50226 Frechen, Kölner Straße 183 | 87439 Kempten, Unterwanger Straße 3 |
| 51107 Köln Rath/Heumar, Wikingerstraße 71c | 87700 Memmingen, Eislebenstraße 11 |
| 51381 Leverkusen, Quettinger Strasse 199 | 88250 Weingarten/Ravensburg, Trauben 3 |
| 52146 Würselen, Schumanstraße 33 | 89079 Ulm-Wiblingen, Benzstraße 20 |
| 54329 Konz, Wilde Acht 13 | 90427 Nürnberg, Wiesbadener Straße 11 |
| 54516 Wittlich, Gutenbergstraße 6 | 90475 Nürnberg, Am Flachmoor 4 |
| 54634 Bitburg, Johannes-Kepler-Straße 8 | 91637 Würzburg, Bastenauer Straße 2 |
| 55543 Bad Kreuznach, Bosenheimerstraße 217 | 92637 Weiden, Zur Centralwerkstätte 11 |
| 55743 Idar-Oberstein, Weierbacher Straße 6 | 93055 Regensburg, Junkersstraße 18 |
| 56070 Koblenz, August-Horch-Straße 16 | 94315 Straubing, Posener Straße 20 |
| 56587 Oberhonnefeld, Zum weißen Stein 17 | 95032 Hof, Schneebergstraße 8 |
| 57462 Olpe, Zu Hildringhausen 17 | 95448 Bayreuth, Dr. Hans-Frisch-Straße 7 |
| 58093 Hagen, Rohrstraße 15 B | 96052 Bamberg, Zeppelinstraße 3 |
| 59067 Hamm, Küfer Straße 12A | 96450 Coburg, Dieselstraße 4 |
| 59269 Beckum, Neubeckumer Straße 74A | 97076 Würzburg, Werner-von-Siemens-Straße 14 |
| 59423 Unna, Max-Planck-Straße 7a | 97616 Bad Neustadt, Industriestraße 2 |
| 59759 Arnsberg-Hüsten, Hüttenstraße 11 | 97753 Karlstadt am Main, Würzburger Straße 1c |
| 63263 Neu-Isenburg, Hermannstraße 46-48 | 97941 Tauberbischofsheim, Ernst-Bauer-Straße 4 |
| 63607 Wächtersbach, Industriestraße 29e | 99087 Erfurt, Bergrat-Voigt-Straße 24 |
| 63741 Aschaffenburg, Am Gemeindegraben 10 | 99427 Weimar, Döbereinerstraße 29 |
| 63768 Hösbach, Siemensstraße 4 | 99734 Nordhausen, Georg-Andreas-Hanewacker-Straße 5 |
| 64331 Weiterstadt, Industriestraße 5 | 99867 Gotha, Fritz-Bothmann-Straße 8 |
| 64625 Bensheim, Wiesenstraße 1A | |



Anhang zum Zertifikat – Seite 3 von 4
Nr. 20100151446421 / 00

Die Zertifizierung umfasst folgende Standorte:

HANSA FLEX

Belgien

2030 Antwerpen, Göteborgweg 2
3500 Hasselt, Zeilstraat 7
4040 Herstal, 1ère Avenue 245
6220 Fleurus, Route du Vieux Campinaire 48
7380 Quiévrain, Rue de Mons 155
9031 Gent-Drongen, Industriepark-Drongen 12

Bosnien-Herzegowina

88000 Mostar, Put za Aluminij bb

Botswana

9268 Francistown, Plot 9268-Dumela Industrial

Brasilien

05117-090 São Paulo, R. Eng. Antonio Ponzio Ippólito 71
80220-051 Curitiba, Rua Alferes Poli 2554 E
81290-000 Curitiba, Av. Juscelino K. de Oliveira 2046
89066-010 Blumenau, Rod. BR 470 – 2.461

Bulgarien

4210 Stamboliiski, Slivnitsa-Str. 8

Chile

8550631 Conchalí, Santiago de Chile, Barón de Juras Reales 5296

England

HA46AY Ruislip, Kingswear Road 19

Estland

11415 Tallinn, Peterburi tee 63b

Frankreich

13127 Vitrolles, ZI Les Estroublans - 17-23 Rue d'Athènes
13420 Gemenos, 480, Av du Château de Jouques
57140 Woippy, 116 Route de Thionville
67960 Entzheim, Aéroport 1 - 5 Rue Pégase

Georgien

0159 Tbilisi, Beliashvili Str 8

Italien

39100 Bozen/Bolzano, Via G. di Vittorio Strasse 29/C

Kanada

L4K 5R2 Concord, Ontario, 3-295 Connie Crescent

Kroatien

10000 Zagreb, III Resnik 9
10000 Zagreb, Samoborska cesta 342

20236 Dubrovnik, Mokošica, Uz jadransku cestu 1c
21204 Split-Dugopolje, sv. Leopolda Mandica 22a
23000 Zadar, 72. Bojne vojne policije 10
51227 Kukuljanovo, Industrijska zona R27bb

Lettland

1005 Riga, Rāmuļu iela 1
1005 Riga, Sāremas iela 2
1007 Riga, Daugavgrīvas iela 49 k-1
1057 Riga, Graniņa iela 5
3201 Talsi, Stendes iela 3
3405 Liepāja, Pulvera iela 12/16
3601 Ventspils, Fabrikas iela 5
3801 Saldus, Kuldīgas iela 29b
4201 Valmiera, Mūrmuižas iela 1
4600 Rēzekne, Upes iela 38A
4801 Madona, Saules iela 63F
5201 Jēkabpils, Rīgas iela 257
5413 Daugavpils novads, 18. Novembra iela 402

Litauen

02190 Vilnius, Metalo g. 2D
02300 Vilnius, Savanorių pr. 193
03202 Vilnius, Naugarduko g. 96
28214 Utena, Basanavičiaus g. 114
35289 Panevėžys, Pramonės g. 1C
52159 Kaunas, Palemono g. 5
52167 Kaunas, Ateities pl. 23B
62175 Alytus, Fortų g. 5A
68127 Marijampolė, P.Armino g. 73
78136 Šiauliai, Metalistų g. 8H
89110 Mažeikiai, Gamyklos g. 33
91108 Klaipėda, Tilžės g. 60

Luxemburg

4149 Esch-sur-Alzette, Rue Romain Fandel

Niederlande

1521 RN Wormerveer, Oude Blaauwweg 32
4251 LM Werkendam, Leeghwaterstraat 23 a
4751 XA Oud-Gastel, Neon 35
5015 BK Tilburg, Jules Verneweg 125b
5803 AN Venray, Keizersveld 25C
6181 DN Eindhoven, Sanderboutlaan 27A
6662 PV Elst (GLD), Newtonweg 16
7418 AM Deventer, Teugseweg 21
8013 RS Zwolle, Nervistraat 20
9411 VR Beilen, Ossebroeken 24

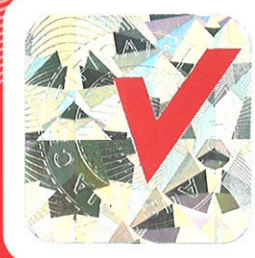

Anhang zum Zertifikat – Seite 4 von 4 Nr. 20100151446421 / 00

Die Zertifizierung umfasst folgende Standorte:

HANSA FLEX

Österreich

1030 Wien, Baumgasse 62
2201 Gerasdorf, Alfred-Fröhlich-Straße 3
2351 Wiener Neudorf, Ricoweg 14
2431 Klein-Neusiedl, Fischamender Straße 42
3100 St. Pölten, Wiener Straße 90
3300 Amstetten, Feldstraße 13a
4030 Linz, Dallingerstraße 19
4600 Wels, Negrellistraße 34
5020 Salzburg, Franz-Wolfram-Scherer-Str. 26
6020 Innsbruck, Valiergasse 15
6460 Imst, Industriezone 61a
6840 Götzis, Sennemahd 6
7201 Neudörfel, Bickfordstr. 24
8054 Graz, Gradnerstr. 121
8700 Leoben, Kerpelystraße 14
8720 Knittelfeld, Anton-Regner-Str. 63A
9020 Klagenfurt, Ziegeleistr. 27
9500 Villach, Badstubenweg 72

Polen

03-303 Warszawa, ul. Jagiellońska 67a
05-850 Ożarów Mazowiecki, Bronisze, ul. Piastowska 25
30-732 Kraków, ul. Biskupinska 22
35-105 Rzeszów, ul. Przemysłowa 11
40-144 Katowice, ul. Józefowska 5
51-421 Wrocław, ul. Rakowa 14a
59-220 Legnica, ul. Zamiejska 2
59-500 Złotoryja, ul. Sportowa 2
60-451 Poznań, ul. Dąbrowskiego 560
61-118 Poznań, Św. Michała 40/46
65-722 Zielona Góra, ul. Dekoracyjna 3
70-631 Szczecin, ul. Leona Heyki 23
84-230 Rumia, ul. Grunwaldzka 76

Rumänien

400495 Cluj Napoca, Calea Turzii nr. 192
077145 Pantelimon - Ilfov, DN 3, Km 13+636

Russland

107031 Moscow/Russia, ul. Petrovka 27

Schweiz

3063 Ittigen, Worblentalstr. 32
4132 Muttenz, Frohburgerstrasse 32
6814 Lamone-Cadempino, Via Industria,
Centro Vedeggio 2
8105 Regensdorf, Querstrasse 19

Slowakei

010 01 Žilina, Štrková 94
038 41 Košťany nad Turcom, Košťany nad Turcom 325
040 01 Košice, Pod Furčou 7

080 06 Prešov – L'ubotice, Bardejovská 15
821 04 Bratislava, Galvaniho 12
905 01 Senica, Čáčov 306
949 01 Nitra, Priemyselná ulica 4
960 01 Zvolen, Môtovská cesta 276

Slowenien

2000 Maribor, Cesta k Tamu 60

Spanien

20870 Elgoibar, Polígono Industrial Albitxuri
28806 Alcalá, Pol. Ind. Casarrubios
28942 Fuenlabrada, Avd. De la Encina 17, Nave 2

Südafrika

1620 Spartan / Kempton Park, 39 Steel Road
1930 Vereeniging, 5 (99) Houtkop Road
3608 Westmead / Durban, 9 Circuit Road
7405 Paarden Eiland-Cape Town, Unit 9, Rosbur Park 53
Carlisle St.

Tschechien

102 00 Praha 10, Dolnoměcholupská 214/6
180 00 Praha 8, U Pekařky 484/1a
301 00 Plzeň 3, Teslova 1115/4
357 35 Chodov, Nejdecká 814
400 07 Ústí nad Labem, Drážďanská 835/31
460 10 Liberec 10, Vysoká 200/10
530 02 Pardubice, Milheimova 2689
586 01 Jihlava, U Rybníka 10
619 00 Brno, Videnska 120
687 03 Babice u Uherského Hradiště, Babice 590
700 30 Ostrava-Zábřeh, U Studia 2253/20

Türkei

34959 Tuzla-Istanbul, Aydoğan Sokak No. 4

U A E

Dubai, Al Quoz Industrial Area No. 3

Ukraine

03148 Kiev, Zhmerynska Str. 26

Ungarn

1046 Budapest, Kiss Erno u. 2.
1238 Budapest, Grassalkovich út. 46.
7630 Pécs, Mohácsi út 44
8000 Székesfehérvár, Raktár út. 1.
9023 Győr, Mészáros Lorinc utca 13.

USA

HATEC International Inc., 10821 Train Court,
Houston, Texas 77041